

POLITIKERSPØRGSMÅL

Opgang A
Afsnit 1. sal
Telefon 38 66 50 00
Direkte +45 20 34 29 65
Fax 38 66 58 50
Mail center-for-
oekonomi@regionh.dk
Web www.regionh.dk

Spørgsmål nr.: 229

Dato: 17. december 2015

Stillet af: Martin Geertsen (V)

Besvarelse udsendt den: 25. januar 2016

Journal nr.: 229
Sagsbeh...: Thomas Mark
Bøgeskov

Dato: 25. januar 2016

Spørgsmål:

- 1) Administrationen bedes fremsende en organisationsplan for Regionslageret?
- 2) Administrationen bedes oplyse antallet af ansatte samt årsværk på og i forbindelse med Regionslageret opdelt på faggrupper, herunder også administrativt personale?
- 3) Administrationen bedes oplyse de årlige udgifter til Regionslageret?
- 4) Administrationen bedes oplyse, om det såkaldte BRIK-system er udrullet på alle afdelinger og hospitaler i regionen?
- 5) Administrationen bedes, såfremt BRIK-systemet ikke er udrullet på samtlige hospitaler og afdelinger, oplyse, hvorvidt en 100% udrulning af BRIK-systemet kan rummes indenfor de eksisterende økonomiske rammer?
- 6) Administrationen bedes oplyse, om hospitaler/afdelingerne er forpligtet til at anvende Regionslageret i forbindelse med indkøb, og såfremt det ikke er tilfældet udarbejde en opgørelse i absolutte tal og procenter over hospitalernes/afdelingernes køb ”inden- og udenfor Regionslageret” fsva de varegrupper, som er tilgængelige hos Regionslageret?

Svar:

Ad. 1) Organisationsplan for Regionslagret

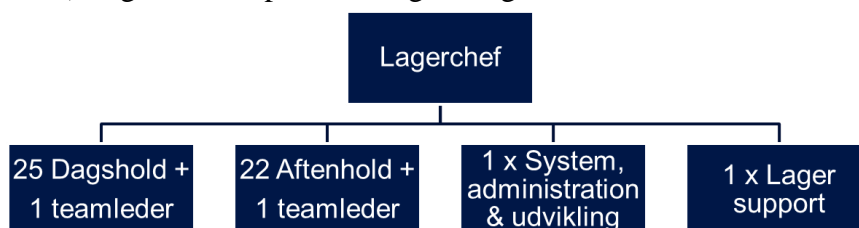

Ad. 2)Antal ansatte på Regionslagret Budget 2016

Stilling	Antal ansatte	Antal årsværk	Organisering
Lagerchef	1	1	Lederne
Teamleder	2	2	FOA
Daghold	25	25	Primært 3F
Aftenhold	22	22	Primært 3F
System & adm.	1	1	FOA
Lagersupport	1	1	HK

Ad. 3)

De årlige udgifter til Regionslagret udgør: 34,5 mio. DKK

Heraf udgør:

12,75 mio. til drift, husleje, el, udstyr mv.

21,75 mio. til løn

Ad. 4) Brik-løsningen er ikke udrullet på alle afdelinger og hospitaler i regionen.

Brik-løsningen anvendes på 7 ud af 18 firmakoder samlet set i regionen, herunder alle firmakoder for regionens hospitaler – på nær Bornholms hospital. På disse 7 firmakoder anvendes brik-løsningen på 13 % af omkostningsstederne.

Af de godt 118.000 brikker der samlet set er oprettet i brik-løsningen peger godt 80.000 brikker på de varer, der lagerføres af Regionslageret.

Ad. 5) Administrationen er ikke i stand til at besvare dette spørgsmål, da der ikke umiddelbart forefindes oplysninger, omkring de økonomiske konsekvenser ved en yderligere udrulning. Der skal dog påregnes investeringer indenfor:

- SAP systemudvikling
- Kapacitetsudvidelse af database og server kapacitet
- Indkøb af materiel, scannere, BRIK system til indretning, reol indretning på de berørte afdelinger

Derudover skal der tillægges økonomi og internt ressource forbrug i forbindelse med selve implementeringen. Der må ligeledes påregnes en række organisatoriske ændringer ved en yderligere udrulning, da opgave ansvaret skal flyttes fra den kliniske afdeling til hospitalets centrale forsyningskorps.

Administrationen skal dog bemærke, at en 100 % udrulning næppe er et mål i sig selv. Brik-løsningen bør stilles til rådighed for realisering af effektiviseringsgevinster, hvor det er hensigtsmæssigt grundet bestillingsmønster og transaktionsfrekvens for de bestilte varer.

Ad. 6) Regionens hospitaler og afdelinger er forpligtet til at anvende Regionens indkøbsaftaler og anskaffe varer gennem regionens indkøbssystem, herunder de varer der lagerføres på Regionslageret.