

1

Den 19. jan. 2016 kl. 15.35 skrev Frank E. Andersen (fea) <FEA@Gentofte.dk>:

Kære Jens

Tak for behagelig samtale. Som nævnt har jeg forståelse for jeres udfordringer og behov for vurdering af mulig anvendelse. Samtidig håber jeg, som nævnt i telefonen, på din forståelse for vores behov for hurtigt ageren i forhold til at boligplacere et stort antal flygtninge i vores tæt bebyggede kommune.

For at sikre mig forståelsen af jeres udfordringer – vil jeg gerne repetere:

- I forbindelse med byggeriet af "Steno – projektet" ved Herlev Hospital har I overvejelser om flytning af aktiviteter til Gentofte Hospital og i den forbindelse kan "Herlev – modulet" komme i betragtning, herunder til genhusning fra medio 2017.
- Evt. brug af "Herlev-modulet" vil kræve en renovering.

Vedr. de to lejemål, der p.t. er ledige har I planer om at afvikle.

Mvh Frank

Med venlig hilsen

Frank E. Andersen
Kommunaldirektør

Gentofte Kommune
Rådhuset, Bernstorffsvej 161 | 2920 Charlottenlund

Telefon (rådhuset) 3998 0000
Telefon (direkte) 3998 0002
Fax 3998 0004

E-mail bedes sendt til kommunaldirektoren@gentofte.dk, som er officiel E-postkasse til kommunaldirektøren. Posten åbnes dagligt på alle hverdage. E-mail sendt direkte til en medarbejder, åbnes når den pågældende er tilstede

2

Fra: Jens Gordon Clausen <jens.gordon.clausen@regionh.dk>

Dato: 19. januar 2016 kl. 16.16.53 CET

Til: "Frank E. Andersen (fea)" <FEA@Gentofte.dk>

Emne: Vedr.: Gentofte Hospital

Det er korrekt. IFt de to villaer - enten afvikle eller bruge til nyt center for ejendomsdrift

Mvh jens

Sendt fra min iPad

3

Fra: Søren Brink Schiønning (sbsc) [<mailto:sbsc@Gentofte.dk>]

Sendt: 2. februar 2016 15:50

Til: Søren Henrik Helsted

Emne: SV: status for kommunens ønske om leje

Kære Søren Helsted

Det er altid ikke nemt, at arbejde i en politisk styret organisation – nu er det igen vigtigt, at vi ser på bygningen hurtigt.

Har du/I mulighed for at vise den frem i denne uge?

Mvh.

Søren

Fra: Søren Henrik Helsted [<mailto:soeren.henrik.helsted@regionh.dk>]

Sendt: 2. februar 2016 13:59

Til: Søren Brink Schiønning (sbsc)

Cc: Erik Brown Frandsen

Emne: SV: status for kommunens ønske om leje

Kære Søren Schiønning

Der er lige nu mulighed på de følgende tidspunkter:

Mandag d. 22.: Kl. 15

Tirsdag d. 23.: Kl. 16

Onsdag d. 24.: Kl. 14

Torsdag d. 25.: Kl. 13

Fredag d. 26. kl. 12

Med venlig hilsen

Søren Helsted

Enhedschef

Fra: Søren Brink Schiønning (sbsc) [<mailto:sbsc@Gentofte.dk>]

Sendt: 2. februar 2016 13:37

Til: Søren Henrik Helsted

Emne: SV: status for kommunens ønske om leje

Kære Søren Helsted

Tusinde tak. Der er nok ingen tvivl om, at vi meget gerne vil ud og se på de ledige arealer. Men det haster heldigvis ikke så meget som i går.

Har du/I mulighed for, at vi kan se arealet på et tidspunkt i uge 8?

Mvh.

Søren Brink Schiønning, cand scient pol.

Leder af kundekoordinering
telefon 3998 8010/3057 2031
sbsc@gentofte.dk

Ejendomme
Gentofte

Teknik & Miljø
Rådhuset - Bernstorffsvej 161 - 2920 Charlottenlund

Betjen dig selv på [Genvej](#) via computer eller smartphone
Chat med Borgerservice i rådhusets åbningstid
Find information på www.gentofte.dk

Fra: Søren Henrik Helsted [<mailto:soeren.henrik.helsted@regionh.dk>]

Sendt: 2. februar 2016 13:33

Til: Søren Brink Schiønning (sbsc)

Emne: status for kommunens ønske om leje

Kære Søren Schiønning

Du kontaktede mig i går for at få en aftale om besigtigelse af ledige arealer v. Gentofte Hospital, men jeg kunne ikke imødekomme dit ønske om besigtigelse allerede i går.

Du er velkommen endnu engang, hvis du ønsker yderligere.

Med venlig hilsen

Søren Helsted
Enhedschef

Center for Økonomi
Enhed for Budget og Byggestyring
Region Hovedstaden
Kongens Vænge 2
3400 Hillerød
Telefon: 38 66 50 00
Direkte: 38 66 59 10
Mobil: 26 73 38 42
soeren.helsted@regionh.dk

4

Søren Henrik Helsted

Emne: besigtigelse, Herlev-afsnit
Placering: Mødested: Opgang 12

Start: on 03-02-2016 15:30
Slut: on 03-02-2016 16:30

Gentagelse: (ingen)

Mødestatus: Mødearrangør

Arrangør: Søren Henrik Helsted
Nødvendige deltagere: sbosc@gentofte.dk; met@gentofte.dk; Erik Brown Frandsen

Nu med mødested

Hermed som aftalt med Søren Schiønning.

Mvh
Søren Helsted

5

Fra: Søren Henrik Helsted [<mailto:soeren.henrik.helsted@regionh.dk>]

Sendt: 2. marts 2016 19:55

Til: Mette Mie Nielsen (met)

Emne: SV: besigtigelse, Herlev-afsnit

Kære Mette Mie Nielsen

Måtte jeg bede om, at du ringer til mig om de næste skridt?

Med venlig hilsen

Søren Helsted
Enhedschef

Center for Økonomi
Enhed for Budget og Byggestyring
Region Hovedstaden
Kongens Vænge 2
3400 Hillerød
Telefon: 38 66 50 00
Direkte: 38 66 59 10
Mobil: 26 73 38 42
soeren.helsted@regionh.dk



Fra: Mette Mie Nielsen (met) [<mailto:met@Gentofte.dk>]

Sendt: 3. marts 2016 08:55

Til: Søren Henrik Helsted

Cc: Søren Brink Schiønning (sbsc)

Emne: SV: besigtigelse, Herlev-afsnit

kære Søren Henrik Helsted,

Jeg kontakter dig i dag eller i morgen og vedhæfter til din orientering en pressemeddelelse, hvoraf det fremgår, at vi agter at placere 50 uledsagede flygtninge på Gentofte Hospital.

Med venlig hilsen

Mette Mie Nielsen

Juridisk chef

Koordineringschef for Teknik, Miljø og Jura

Gentofte Kommune

Rådhuset

Bernstorffsvej 161

2920 Charlottenlund

Telefon (Direkte): 39 98 00 15

Telefon (Mobil): 24 64 83 63

Internet: www.gentofte.dk

7

Fra: Søren Henrik Helsted [<mailto:soeren.henrik.helsted@regionh.dk>]

Sendt: 3. marts 2016 09:53

Til: Mette Mie Nielsen (met)

Emne: SV: besigtigelse, Herlev-afsnit

Ja det er blandt andet den, jeg lige vil vende.

Med venlig hilsen

Søren Helsted
Enhedschef

Center for Økonomi
Enhed for Budget og Byggestyring
Region Hovedstaden
Kongens Vænge 2
3400 Hillerød
Telefon: 38 66 50 00
Direkte: 38 66 59 10
Mobil: 26 73 38 42
soeren.helsted@regionh.dk



Fra: Mette Mie Nielsen (met) [mailto:met@Gentofte.dk]

Sendt: 4. marts 2016 18:15

Til: Søren Henrik Helsted

Emne: SV: SV: besigtigelse, Herlev-afsnit

ok – ringer ved 10 tiden

Hilsner

Mette

Fra: Søren Henrik Helsted [mailto:soeren.henrik.helsted@regionh.dk]

Sendt: 4. marts 2016 18:12

Til: Mette Mie Nielsen (met)

Emne: Re: SV: besigtigelse, Herlev-afsnit

ok. mandag før 11 og mellem 2 og 3 er ledigt

mvh Søren

Sendt fra min iPhone

Den 4. mar. 2016 kl. 18.08 skrev Mette Mie Nielsen (met) <met@Gentofte.dk>:

kære Søren

Fik ikke ringet i dag og nu er det vel for sent. Kan vi tale mandag – og er der noget tidspunkt, der passer bedre end andet?

God weekend

Med venlig hilsen

Mette Mie Nielsen

Juridisk chef

Koordineringschef for Teknik, Miljø og Jura

Gentofte Kommune

Rådhuset

Bernstorffsvej 161

2920 Charlottenlund

Telefon (Direkte): 39 98 00 15

Telefon (Mobil): 24 64 83 63

Internet: www.gentofte.dk

9

Telefonnotat af samtale den 7. marts mellem Søren Helsted og Mette Mie Nielsen, Gentofte Kommune

Der var indledningsvis en drøftelse af, at kommunens pressemeddelelse skulle forstås som en afklaring af kommunens forvaltnings mandat i forhold til videre drøftelse med regionen om et muligt lejemål.

Det drøftedes, at sagen skulle forelægges forretningsudvalget og regionsrådet til godkendelse, og at det ved en hurtig afklaring af vilkårene ville være muligt at få forelagt sagen til møderne i april.

Dernæst blev truffet aftale om et møde dagen efter vedrørende afklaring af vilkårene.

Endelig drøftedes de mulige vilkår for en lejeaftale, herunder vedrørende lejeniveau og blandt andet kommunens ønske til en etapeinddeling af lejemålet.

Det aftaltes at udveksle materiale om disse to ting.

SH – 18/4 2016

10

Fra: Søren Henrik Helsted
Sendt: 7. marts 2016 11:11
Til: Mette Mie Nielsen (met)
Emne: VS: Markedsleje Gentofte

Kære Mette Mie Nielsen

Hermed vores materiale fra CBRE vedrørende ejendomsvurdering.

Med venlig hilsen

Søren Helsted
Enhedschef

Center for Økonomi
Enhed for Budget og Byggestyring
Region Hovedstaden
Kongens Vænge 2
3400 Hillerød
Telefon: 38 66 50 00
Direkte: 38 66 59 10
Mobil: 26 73 38 42
soeren.helsted@regionh.dk

Fra: Erik Brown Frandsen
Sendt: 10. februar 2016 11:52
Til: Søren Henrik Helsted
Cc: Connie Barfod
Emne: VS: Markedsleje Gentofte

Kære Søren.

Hermed materiale fra Per Weinreich om markedsleje.

Mvh.
Erik

Fra: Weinreich, Per Alexandar @ Copenhagen [<mailto:Per.Weinreich@cbre.com>]
Sendt: 10. februar 2016 09:53
Til: Erik Brown Frandsen
Emne: RE: Markedsleje Gentofte

Kære Erik,

I forlængelse af vores samtale dd., hvor I efterspørger markedsleje på kontor/institution i Gentofte eller omegn, vender vi hermed tilbage.

Nedenstående markedsleje er under forudsætning af, at lejemålene er normalt og gennemsnitligt indrettet og vedligeholdt. Herudover er den angivet markedsleje en nettoleje, hvor lejer forudsættes at refundere udlejer alle driftsomkostninger. Afhængig af driftsomkostningerne, herunder primært skatter og forsikring, vil bruttolejen være i niveau 150-200 kr. pr. m² højere.

Vi har herudover ikke besigtiget lejemålene, hvorfor nedenstående markedsleje kun er vejledende.

Markedsleje er i niveau 800 – 900 kr. pr. m².

Nedenfor er de sammenlignelige udlejninger fra 2013 som vi har konstateret.

ADRESSE	POSTNR.	BY	OMRÅDE	CBRE- DELMARKED	DATO	ETAGE/REAL M2	PRIMÆRT AREAL, M2	GNS. NETTOLEJE	NETTOLEJE/ M2, KR.	BRUTTOLEJE/ M2, KR.	DRIFT/M2, KR.	PRIMÆR ANVENDELSE
Kundtorbive 0/3	2850	Trørum	København, om	Cph Suburb	Nor 01-03-2013	6.10	3.601	1.200	1.200	1.460	260	Kontor
Viumgårdvej 25	2830	Virum	København, om	Cph Suburb	Nor 01-04-2013	327	327	750	750	947	197	Kontor
Gyngemose Parkvej 50	2860	Søborg	København, om	Cph Suburb	Nor 01-07-2013	758	758	1.050	1.050	1.358	308	Kontor
Gyngemose Parkvej 50	2860	Søborg	København, om	Cph Suburb	Nor 01-07-2013	758	758	1.050	1.050	1.358	308	Kontor
Sargentivej 17	2800	Igs. Lyngby	København, om	Cph Suburb	Nor 01-07-2013	286	286	0			182	Kontor
Gyngemose Parkvej 50, A.	2860	Søborg	København, om	Cph Suburb	Nor 01-10-2013	758	758	1.050	1.050	1.358	308	Kontor
Viumgårdvej 25	2830	Virum	København, om	Cph Suburb	Nor 01-10-2013	101	101	750	750	947	197	Kontor
Gyngemose Parkvej 50	2860	Søborg	København, om	Cph Suburb	Nor 01-11-2013	758	758	1.050	1.050	1.372	322	Kontor
Philip Heymans Allé 3, del af 2. sal	2900	Hellerup	København, om	Cph Suburb	Nor 01-04-2014	362	313	792	792		436	Kontor
Gyngemose Parkvej	2860	Søborg	København, om	Cph Suburb	Nor 01-05-2014	660	50	823	823	823		Kontor/Blonset
Kongevejen 495	2840	Halte	København, om	Cph Suburb	Nor 01-05-2014	5.275	3.794	781	781	1.011	230	Kontor
Kongevejen 495D	2840	Halte	København, om	Cph Suburb	Nor 01-05-2014	5.275		780	780		230	Kontor
Philip Heymans Allé 3, 1. sal	2900	Hellerup	København, om	Cph Suburb	Nor 01-05-2014	784	784	1.143	1.143		436	Kontor
Gyngemose Parkvej 50	2860	Søborg	København, om	Cph Suburb	Nor 01-09-2014	7.596	4.545	1.050	1.050	1.329	279	Kontor
Delta Park 37	2865	Vallensbæk Stra	København, om	Cph Suburb	Nor 01-03-2015	771	561	1.071	1.071	-	-	Kontor
Baumgårdvej 73	2900	Hellerup	København, om	Cph Suburb	Nor 01-06-2015	640	640	1.200	1.200	1.586	386	Kontor
Generativvej 6	2860	Søborg	København, om	Cph Suburb	Nor 01-06-2015	631	439	700	700	843	143	Kontor
Generativvej 8	2860	Søborg	København, om	Cph Suburb	Nor 01-06-2015	177	106	650	650	713	143	Kontor
Gyngemose Parkvej 50	2860	Søborg	København, om	Cph Suburb	Nor 01-06-2015	334	318	1.200	1.200	1.565	365	Kontor
Strandvejen 100	2900	Hellerup	København, om	Cph Suburb	Nor 01-06-2015	196	196	1.500	1.500	1.854	254	Kontor
Viumgårdvej 25	2830	Virum	København, om	Cph Suburb	Nor 01-08-2015	96	53	750	750	862	112	Kontor
Viumgårdvej 25	2830	Virum	København, om	Cph Suburb	Nor 01-08-2015	53	53	750	750	862	112	Kontor
Viumgårdvej 25	2830	Virum	København, om	Cph Suburb	Nor 01-08-2015	30	30	750	750	862	112	Kontor
Klampenborgvej 50	2930	Klampenborg	København, om	Cph Suburb	Nor 01-11-2015	1.271		1.000	1.000	1.140	140	Kontor
Generativvej 6-8	2860	Søborg	København, om	Cph Suburb	Nor 01-12-2015	65	65	700	700	843	143	Kontor
Lyngby Torv 1	2000	Igs. Lyngby	København, om	Cph Suburb	Nor 01-12-2015	102	102	1.050	1.050	1.250	200	Kontor
Generomsnit									924			

Hvis I har brug for yderligere er vi naturligvis til rådighed.

Med venlig hilsen

Per Alexandar H.G. Weinreich | COO, Cand.merc.aud., MDE, MRICS
 CBRE A/S
 Rued Langgaards Vej 6-8 | DK-2300 København S
 T +45 7022 9601 | Dir. +45 3544 0914 | M +45 3162 5015 | F +45 3543 9606
per.weinreich@cbre.com | <http://www.cbre.dk>

 Join our Network



Tænk venligst på miljøet før du printer denne email.

From: Erik Brown Frandsen [<mailto:Erik.Brown.Frandsen@regionh.dk>]

Sent: 10. februar 2016 09:17

To: Weinreich, Per Alexandar @ Copenhagen

Subject: Markedsleje Gentofte

Kære Per.

Hermed som aftalt min mailadresse. Vi tales ved.

Med venlig hilsen

Erik Brown Frandsen

Driftschef

Direkte: 38 67 33 02

Mobil: +45 20 35 38 46

Mail: Erik.Brown.Frandsen@regionh.dk

Herlev og Gentofte Hospital

Bygge og Teknik Gentofte

Kildegårdsvej 28, opgang 1C

2900 Hellerup

Tlf. 38 67 38 67

Web: www.herlevgentofte.hospital

11

Fra: Mette Mie Nielsen (met) [mailto:met@Gentofte.dk]

Sendt: 7. marts 2016 12:42

Til: Søren Henrik Helsted

Emne: leje af Herlev etagen på Gentofte Hospital

kære Henrik

Her er vores "fase" inddeling. Ønsket er at leje 1. fase så hurtigt som muligt, men at leje betales fra det tidspunkt vi kan udleje (efter istandsættelse f.eks. 1. juni) og at vi har en lejeret til de 2 næste.

Med venlig hilsen

Mette Mie Nielsen

Juridisk chef

Koordineringschef for Teknik, Miljø og Jura

Gentofte Kommune

Rådhuset

Bernstorffsvej 161

2920 Charlottenlund

Telefon (Direkte): 39 98 00 15

Telefon (Mobil): 24 64 83 63

Internet: www.gentofte.dk

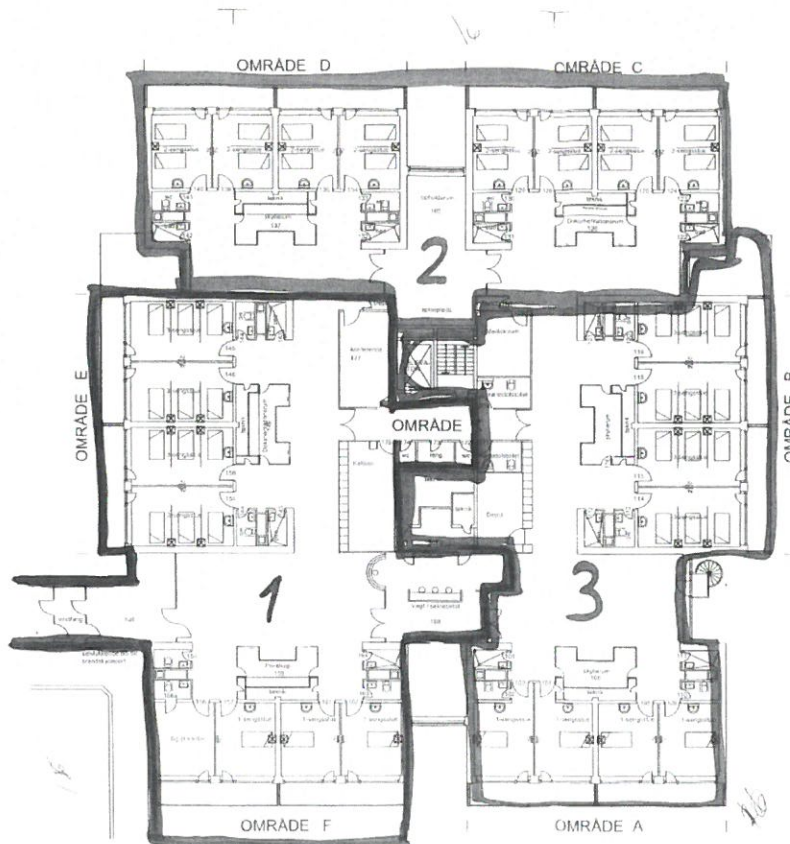

12

Søren Henrik Helsted

Emne: mulig aftale om "herlev-afsnittet"
Placering: Regionsgården Mødelokale H8

Start: ti 08-03-2016 13:30
Slut: ti 08-03-2016 14:30

Gentagelse: (ingen)

Mødestatus: Mødearrangør

Arrangør: Søren Henrik Helsted
Nødvendige deltagere: Søren Henrik Helsted; Mette Mie Nielsen (met)
Valgfrie deltagere: Iben Hjorth Buskop (ihb)
Ressourcer: Regionsgården Mødelokale H8

Mødested H8 – henvendelse i receptionen.

Mvh
Søren

13

Fra: Mette Mie Nielsen (met) [<mailto:met@Gentofte.dk>]
Sendt: 10. marts 2016 13:02
Til: Søren Henrik Helsted
Cc: Iben Hjorth Buskop (ihb); Søren Brink Schiønning (sbsc)
Emne: Re: VS: Markedsleje Gentofte

Kære Søren.

Tak for et godt møde i tirsdags.

Som aftalt imødeser vi udkast til lejeaftale på de aftalte hovedvilkår, som er:

1. Lejen er 800 kr. pr. kvm.
2. Driftsudgifter er maks. 150 kr. pr. kvm.
3. GK betaler for forbrug af vand og varme samt renovation.
4. Lejemålet kan overtages i tre faser med betaling af leje fra 1.6.16 for 600 kvm. 1.9.16 for 500 kvm og 1.1.17 for 600 kvm. GK kan udskyde overtagelsesdagen for fase 2 og 3 med min. 30 dages varsel og har ikke pligt til at leje fase 2 og 3.
5. Lejemålet er tidsbegrænset til ophør uge 42 2017. Regionen er indstillet på, at GK har ret til at forlænge, hvis Regionens projekt forsinkes eller udskydes.
6. regionen afklarer, om bygningsforsikring fortsat kan ske af regionen.
7. der laves en plan for indretning af alle 3 faser, men selve indretningen foretages først forud for de enkelte faser.
8. Indretningen er for GKs regning - og enten udføres de efter nærmere aftale af regionen efter aftale med GK - eller med en af regionen godkendt håndværker.
9. lejemålet afleveres i samme stand som ved overtagelsen, idet Regionen kan vælge at overtage de foretagne indretninger mod et aftalt vederlag.
10. Aftalen forelægges regionsrådet til godkendelse i april 2016 - og GK kan få rådighed over det lejede umiddelbart herefter med henblik på indretning m.v.

Mvh
Mette Mie Nielsen

14

Fra: Søren Henrik Helsted

Sendt: 10. marts 2016 18:06

Til: Mette Mie Nielsen (met)

Cc: Iben Hjorth Buskop (ihb); Søren Brink Schiønning (sbsc); Marianne Morgen

Emne: Leje af "herlev-afsnittet"

Kære Mette Mie Nielsen

Selv tak for et godt møde.

Jeg er enig i din opsummering, og vi vil gå videre med et udkast til lejekontrakt på denne baggrund.

Vedrørende pkt. 6 skal jeg bemærke, at vi gerne undersøger hos vores forsikringsselskab, og i øvrigt henvise til min tidligere oplysning om, at vi vil stille krav om, at Gentofte Kommune bære den økonomiske konsekvens, hvis regionens grundvilkår ændres som følge af den ændrede anvendelse af bygningen i lejeperioden.

Med venlig hilsen

Søren Helsted
Enhedschef

Center for Økonomi
Enhed for Budget og Byggestyring
Region Hovedstaden
Kongens Vænge 2
3400 Hillerød
Telefon: 38 66 50 00
Direkte: 38 66 59 10
Mobil: 26 73 38 42
soeren.helsted@regionh.dk

15

Fra: Iben Hjorth Buskop (ihb)
Sendt: 21. marts 2016 10:22
Til: 'Marianne Morgen' <marianne.morgen@regionh.dk>
Emne: SV: Leje af "herlev-afsnittet"

Kære Marianne.

Mette Mie Nielsen har bedt mig sende information om plangrundlaget på "Herlev-afsnittet" samt om den nye bestemmelse i planloven vedr. midlertidige opholdsteder for flygtninge. Jeg håber nedenstående er dækkende – ellers må du endelig kontakte mig.

Gentofte Hospital, plangrundlag

Ingen lokalplan.

Kommuneplan 2013

Generel ramme

Område til offentlige formål (D)

I områder til offentlige formål kan der placeres institutioner m.v. af almennyttig karakter. Der åbnes mulighed for at der i tilknytning til institutioner eller anden bebyggelse til offentlige formål, kan indrettes boliger, serviceerhverv, liberale erhverv, servicearealer og mindre tekniske anlæg.

Sundhedsinstitution

Sundhedsinstitutioner omfatter hospitaler, klinikker, andre sundhedsinstitutioner m.v.

Inden for den enkelte ejendom skal der være dækning af eget parkeringsbehov.

Inden for den enkelte ejendom skal der udlægges opholdsareal svarende til mindst:25 % af etagearealet

Specifik ramme

Plannr.	5.D14
Plannavn	Gentofte Hospital
Bydel	Gentofte
Generel Anvendelse	Område til offentlige formål
Specifik Anvendelse	Sundhedsinstitutioner
Bebyggelsesprocent	100
Bebyg.pct. af	den enkelte ejendom
Maks. etager	4
Maks. bygningshøjde (m)	15
Bemærkning	Maks. bygningshøjde gælder ikke for nødvendige driftsbygninger.

Planloven § 5u

Stk. 2. For arealer i byzone, hvor der ikke er en lokalplan eller en plan m.v. opretholdt efter § 68, stk. 2, kan kommunalbestyrelsen uden tilvejebringelse af en lokalplan efter § 13, stk. 2, meddele tilladelse til ændret anvendelse af eksisterende bebyggelse og til bygge- eller anlægsarbejder med henblik på etablering af midlertidige opholdssteder til nyankomne flygtninge, jf. integrationslovens § 12, stk. 6.

Stk. 7. Dispensationer efter stk. 1 og tilladelser efter stk. 1-3 skal tidsbegrænses og kan højst gives med en varighed på 5 år fra meddelelsen.

Stk. 8. Dispensationer efter stk. 1 og tilladelser efter stk. 1-3 skal offentliggøres. Offentliggørelse kan ske udelukkende digitalt. Kommunalbestyrelsen skal endvidere give underretning om afgørelsen til dem, der rettidigt har fremsat bemærkninger efter at være blevet orienteret efter stk. 6.

Med venlig hilsen

Iben Hjorth Buskop

Juridisk Konsulent

Gentofte Kommune

JURA

Rådhuset, Bernstorffsvej 161

2920 Charlottenlund

IHB@Gentofte.dk

www.gentofte.dk

Telefon 39 98 00 16

Fax 39 98 00 04

Betjen dig selv på [Genvej](#) via computer eller smartphone.

Find information på www.gentofte.dk