

Direkte 38665212

POLITIKERSPØRGSMÅL

Journal-nr.: 22032185
Ref.: LJF

Dato: 01-07-2022

Spørgsmål nr.: 048-22
Dato: 25. maj 2022
Stillet af: Anja Rosengreen (F)
Besvarelse udsendt den: 1. juli 2022

Responstider for ambulancer

Spørgsmål:

Vedhæftede opgørelse over responstider er opdelt i planområder. Det er derfor ikke muligt at se forskelle ift hvor langt man bor fra fx udrykningsstationer og dermed svært at afgøre, om "lighed i sundhed", på dette område, "afhænger af postnummer"

Opgørelsen viser median men ikke yderpunkter, kan disse yderpunkter evt opgøres og er der forbindelse ml responstid og "postnr"? I så fald, i hvilket omfang?

Svar:

Opgørelse af yderpunkter

En opgørelse af yderpunkter er ikke meningsfuld, da enkelte registreringsfejl mv. kan medføre markante forskydninger og dermed give et misvisende billede. I stedet er 95% percentilen angivet. De mediane responstider og 95% percentilen¹ for A-og B-kørsler i Region Hovedstaden 2020-2022 er vist i figur 1 og 2. En månedlig opgørelse heraf kan ses i bilag 1.

¹ 95% percentilen angiver den maksimale responstid for de 95 % hurtigste kørsler.

Figur 1: Median responstid og 95 % percentil for A-kørsler jan-maj 2022

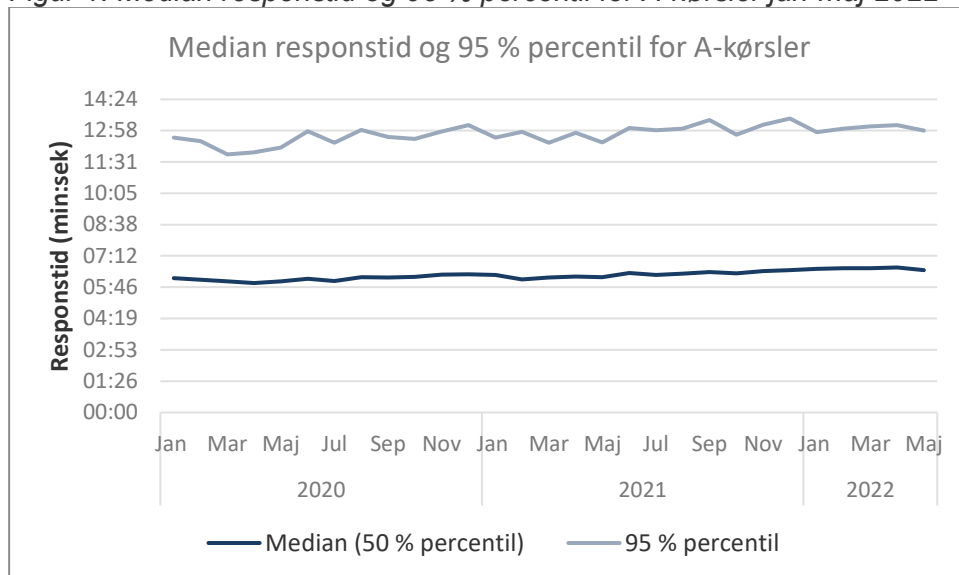

Figur 2: Median responstid og 95 % percentil for B-kørsler jan-maj 2022

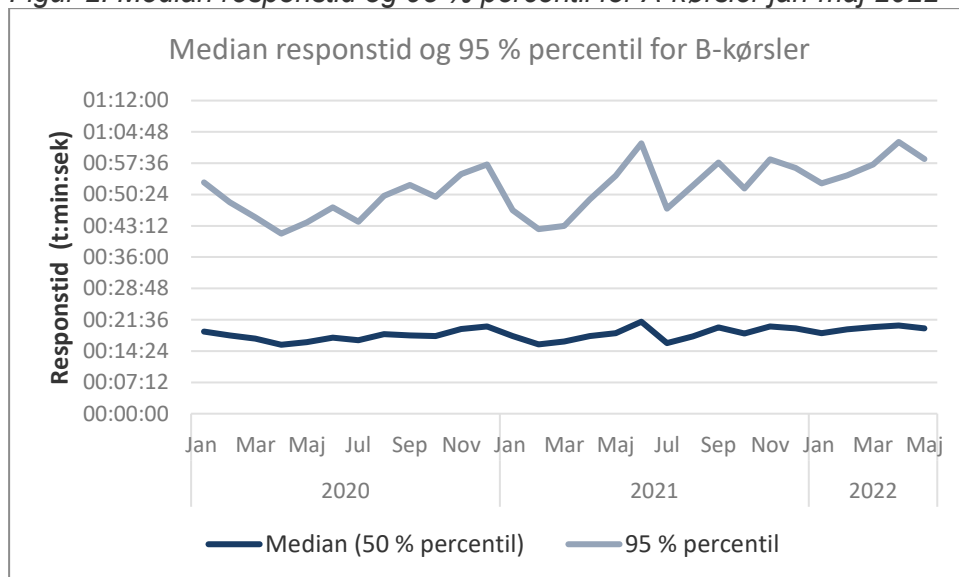

Responstider fordelt på postnumre

Responstider for hhv. A- og B-kørsler fordelt på postnumre² i perioden januar-maj 2022 er vist på kortene på figur 3 og 4.

Udviklingen fra 2020-2022 kan ses i bilag 1.

² Postnumrene i den centrale del af København er lagt sammen til tre områder: Frederiksberg, København K. og Vesterbro. Dette skyldes, at postnumrene dækker meget små områder, hvilket kan give et misvisende datagrundlag, samt give problemer med GDPR.

Af figur 3 fremgår det, at andelen af A-kørsler der er fremme inden for 15 min., ligger over 93% i næsten alle postnumre. I yderområderne ses dog en lavere andel A-kørsler der er fremme inden for 15 min. Dette gør sig særligt gældende på Bornholm. I to postnumre i Nordsjælland og i fire postnumre på Bornholm er mindre end 85% af A-kørslerne fremme inden for 15 min.

Figur 3: Andel A-kørsler fremme inden for 15 minutter jan-maj 2022

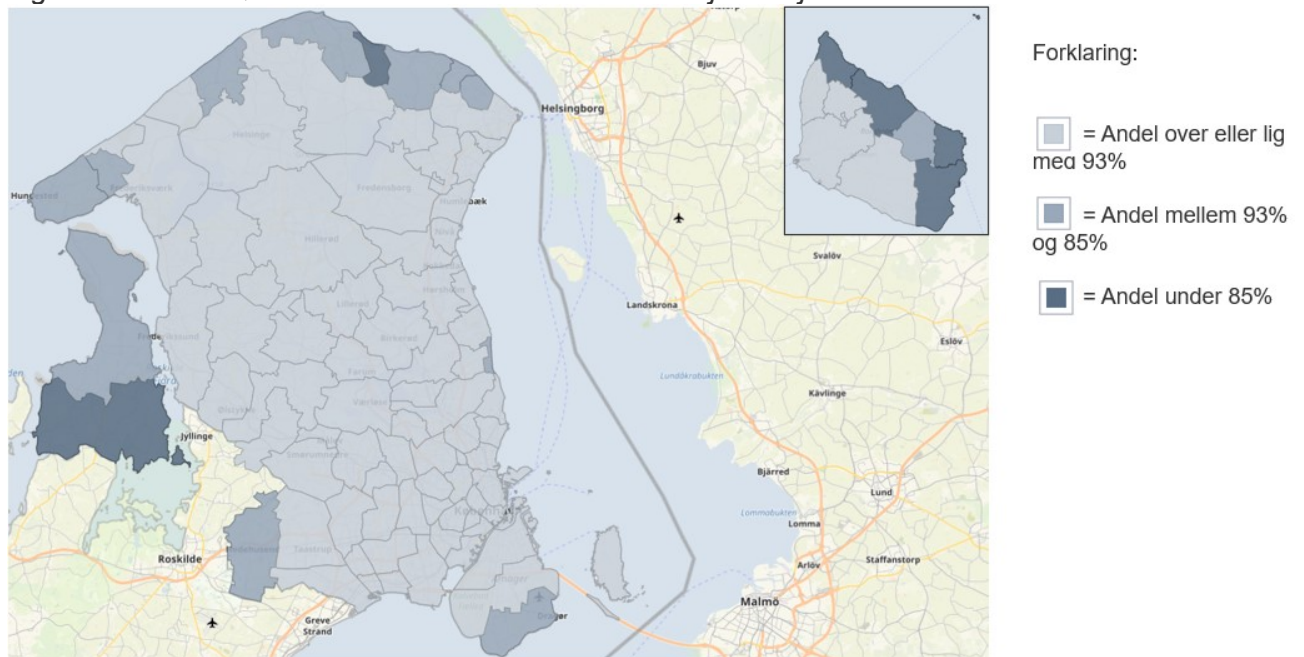

Af figur 4 fremgår det, at andelen af B-kørsler, der er fremme inden for 30 min., generelt er lavere i Storkøbenhavn end i Nordsjælland og på Bornholm. Der er dog enkelte postnumre i yderområderne der også har en højere responstid. Generelt er der færre B-kørsler, der er fremme inden for det besluttede mål end for A-kørsler.

Det vurderes, at de geografiske forskellene på responstider for hhv. A- og B-kørsler bl.a. kan tilskrives forskelle i afstande og lokale trafikforhold.